アワーズホール・明石市立市民会館

※アワーズホール・明石市立市民会館の8月のイベントはございません。

明石市立西部市民会館

日	曜	催物名	開場	開演	終演	入場料	主催者・連絡先	電話
23	日	PIANO CONCERT	13:30	13:45	16:30	無料（要招待券）	o t o y u u	078−962−4366
30	日	向山陽子バレエスクール サマーコンサート	15:00	15:30	—	関係者	向山陽子バレエスクール	090−2060−8049

（令和２年７月20日現在）

◆催物については、各主催者までお問い合わせください。
◆主催者・催物の都合により一部変更が生じることがあります。あらかじめご了承ください。

市民会館の風景⑤ ～句碑～

明石海峡に臨む市民会館南側に、松尾芭蕉の句碑が立っています。安東聖空の書で、「かたつぶり 角ふりわけて す磨あかし」とあります。奥の細道の旅に出る前年の貞享５年（西暦1688年）、芭蕉は神戸・明石を来訪したと「笈の小文」にあり、播磨国と摂津国の間の境川で詠まれた句と言われています。柿本神社の南にも同様の句碑があります。

スロープギャラリー
（西部市民会館　展示スペース）

期間	展示内容	主催者
8月前半	高校球児応援歌	向井青才

展示作品募集しています！！詳しくは西部市民会館事務所まで

7月前半 立体イラストレーション 明石市立魚住中学校美術部

西部市民会館スロープギャラリー展示作品募集！

メインエントランスから2階へと続く“スロープギャラリー”にあなたの作品を展示しませんか？

＜展示条件（抜粋）＞
①営利を目的としない個人・団体・サークルの作品を展示できます。
②ジャンルは問わないが、公共施設にふさわしくないものは不可。
③展示期間は、概ね「2週間程度」（会館で指定します。）
④展示ケース：6ヵ所
※幅116×高さ116×奥行38㎝、鍵付きガラス戸、
上部スポット照明付き、吊り下げ可能（重量物は不可）、
テープ等での直貼り、釘打ち、ピン止め不可。
その他の条件、申込み方法は西部市民会館事務所までお問い合せください。

チケットの予約・購入方法

明石市民会館・西部市民会館では、窓口で直接ご購入のほか、下記方法でもチケットの予約が可能です。

◆電話予約　ご希望の公演、席種、枚数をお知らせください。
【受付電話番号】明石市民会館　078-912-1234
西部市民会館　078-918-5678

◆インターネット予約
市民会館ホームページ（アワーズネット）からもご予約可能です（対象公演のみ）。

【チケットの受け取り】
①会館窓口　ご予約から1週間以内にお越しください。
②郵　　送　ご予約から2週間以内に代金引換郵便でお送りします。
配達時にチケット代金および送料・手数料（562円～）をお支払いください。
③ファミリーマート　インターネット予約のお客様のみご利用いただけます。
※市民会館受付時間（窓口・電話とも）9:00～20:00（平日の月曜休館）
ホームページ http://akashi.hall-info.jp

市民会館周辺図

アワーズホール・明石市民会館
●JR明石駅から徒歩約15分
●JR明石駅からバス約5分
（市役所行）

市民ホール
●JR明石駅から南へ徒歩約3分

中崎公会堂
●山陽電鉄人丸前駅から南へ徒歩約5分
●JR明石駅から徒歩約18分

※明石市立市民会館には専用駐車場がございません。
電車・バスをご利用の上、ご来場ください。

西部市民会館周辺図

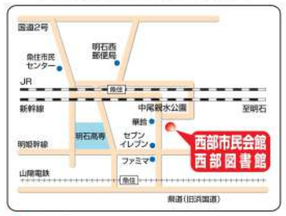

●JR魚住駅から徒歩約5分
●山陽電鉄魚住駅から徒歩約8分

★チケット販売所一覧★

明石	アワーズホール・明石市立市民会館	078-912-1234
西部	明石市立西部市民会館	078-918-5678
案内所	あかし案内所（明石駅ピオレ西館内）	078-911-2660
モンデン	モンデンコーヒー（JR西明石駅北側、コープ西明石より東へすぐ）	078-928-6903
ローソン	ローソンチケット（全国のローソンLoppiまたはローチケ.com）	0570-084-005
ぴあ	チケットぴあ（全国のセブン-イレブン/サークルK・サンクスまたはpia.jp）	0570-02-9999

明石市民会館イベントガイド
しおさい
8
2020 August

明石の歴史と音楽の歴史の融合

延原武春&テレマン・アンサンブル

テレマンコンサート in 中崎公会堂

指揮とお話：延原武春

ヴァイオリン：浅井咲乃

チェンバロ：高田泰治

フルート：森本英希

テレマン室内オーケストラ

しおさいクラブ先行発売 8月5日（水）
一般発売8月8日（土）

発売日のみ、窓口9時～／
電話・インターネット10時～受付

10月24日（土）

14：00開演（13：30開場）
中崎公会堂　大広間 自由席
一　般 **3,000円**　しおさいクラブ **2,500円**

※しさおいクラブは明石・西部市民会館の窓口で前売のみの取り扱い。
割引は1会員4枚まで。
※未就学児のご入場はご遠慮ください。
※車いすご利用の方は、チケット購入前に明石市民会館までお問い合わせください。
※新型コロナウイルス感染予防のため、ご来場の際はマスクの着用、手指の消毒、検温をお願いいたします。また当日発熱等の症状のある方はご来場をお控えください。

Program

G.Ph.テレマン：３つの舞曲
フルート協奏曲 ニ長調 TWV51:D1
J.S.バッハ：G線上のアリア
（管弦楽組曲第3番ニ長調BWV1068より）
イタリア協奏曲 BWV971
L.v.ベートーヴェン：セレナーデ
J.S.バッハ：ブランデンブルク協奏曲第5番 BWV1050

チケット販売所　明石　西部　ローソン（Lコード 52431）

アワーズホール・明石市立市民会館
TEL.078−912−1234　FAX.078−914−0970
〒673−0883　明石市中崎 1−3−1
受付時間　9:00～20:00　平日の月曜休館
Facebook　Twitter

明石市立西部市民会館
TEL.078−918−5678　FAX.078−946−2334
〒674−0082　明石市魚住町中尾 702−3
受付時間　9:00～20:00　平日の月曜休館

指定管理者　共立・NTTファシリティーズ共同事業体　ホームページ　http://akashi.hall-info.jp

チケットのお求めは電話予約が便利です。※お電話のかけ間違いのないようにお願いいたします。

新型コロナウイルス感染症の拡大防止に向けた公演延期のお知らせ

政府の方針等に示されているとおり新型コロナウイルス感染症の感染拡大を抑制するために、明石市の方針に伴い明石市民会館の以下の事業を延期、もしくは中止いたしました。

3/18(水)	市民会館シネマ「長いお別れ」	→ ~~5月22日(金)に延期~~ → 9月30日(水)に再延期
3/28(土)	市民企画事業「Wa&Oソプラノデュオコンサート」	→ 8月1日(土)に延期
5/24(日)	第十三回 西部寄席	→ ~~9月26日(土)に延期~~ → 中止
7/18(土)~9/6(日)	こども落語ワークショップ「あかし落語塾」	→ 中止
8/5(水)	劇団四季ファミリーミュージカル「人間になりたがった猫」	→ 中止
8/8(土)・9(日)	しまじろうコンサート「すすめ！たからのしまのだいぼうけん」	→ 中止
9/23(水)	佐渡裕指揮 兵庫県立芸術文化センター管弦楽団 明石公演	→ 中止
12/5(土)	第38回 明石第九演奏会	→ 中止
12/20(日)	THE VOCAL LIVE 2020	→ 中止

※お手持ちのチケットはそのまま延期公演でもご使用いただけますので、公演日までそのまま保管ください。
※詳細が未定の公演は決まり次第しおさいやHP等でお知らせいたします。
※今後の状況次第で他の公演も中止、延期となる場合がございます。ご了承ください。

人形劇団クラルテ

明石おやこ劇場

8月10日(月・祝)
① 11：00　② 14：00開演(20分前開場)
市民ホール
(明石駅南、国道2号線沿、らぽす5階)
入場料 **500円**　自由席
※新型コロナウイルスで中止となりました3月1日(日)、6月14日(日・14時の部)の振替公演です。　※3歳以下無料。
※詳しくは明石おやこ劇場HPをご覧ください。
チケット販売所 明石 西部

「三びきの子ぶた」

「ふうふうぱたぱたあーうまい」

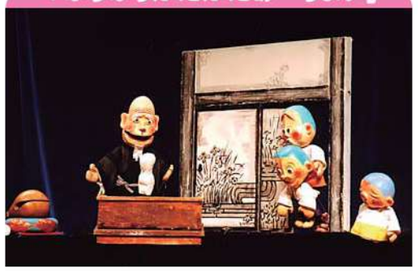

西部市民会館の舞台を涼しくお得に！ 舞台をひとりじめ

どんな利用の仕方でもOK！

9月20日(日)～9月22日(火・祝)
9：00～19：00　※各日3組、3時間ずつ(計9組)
西部市民会館 ホール
参加費：**5,000円**(明石市在住・在学・在勤者)　**8,000円**(その他の方)
募集期間：8月1日（土）～8月30日（日）必着
申込方法：申込用紙に必要事項をご記入の上、西部市民会館へ。窓口、FAX、郵送可。詳しくは申込用紙(募集要項)をご覧ください。用紙は窓口で配布のほか、ホームページ アワーズネット からもダウンロードできます。

アワーズホール・明石市立市民会館　市民企画事業

Wa&O ソプラノデュオコンサート

8月1日(土)　① 16：00開演(15：45開場)　② 18：00開演(17：45開場)
市民ホール(明石駅南、国道2号線沿、らぽす5階)
一　般 **1,000円**　中学生以下 **500円**
※新型コロナウイルスで中止となりました3月28日(土)の振替公演です。
※3歳未満無料。
※当日券の販売はございません。
チケット販売所 明石 西部

アワーズホール・明石市立市民会館　市民企画事業　　入場無料

目覚めよ管楽器！ 集まれ元吹奏楽部員

8月23日(日) 14：00～
アワーズホール・明石市立市民会館 中ホール
参加費：**300円**　定員：**40名**
申込方法：①氏名 ②楽器名 ③年代 ④住所 ⑤メールまたは携帯電話を記入したメールを art.dosso@gmail.com まで
募集期間：8月16日（日）まで

ホールでストリートライブ!! ～あいみょんにつづけ～

ちめいど(ゆうすけ)　YUKIKA　オオツエ　ミチコ

9月26日(土) 15：00開演
市民ホール(明石駅南、国道2号線沿、らぽす5階)

市民会館シネマ

だいじょうぶ。
記憶は消えても、愛は消えない。

長いお別れ

©2019『長いお別れ』製作委員会 ©中島京子／文藝春秋

9月30日(水)
①10：30
②14：00(30分前開場)
アワーズホール 2回上映・自由席
・明石市立市民会館 大ホール
一　般 しおさいクラブ とも前売 **900円**、当日 **1,300円**、60歳以上、障がい者 **1,100円**、中学生以上は同一料金。小学生 **500円**
※新型コロナウイルスで中止となりました3月18日(水)の振替公演となります。
5月22日(金) から再度延期となりました。3月及び5月のチケットでもご入場いただけます。
※未就学児のご入場はご遠慮ください。　※満員の場合は入場を制限することがあります。
※市民会館専用の駐車場はありません。
公共交通機関でご来場ください。
チケット販売所 明石 西部

明石おやこ劇場

人形劇団ココン チャハハ丸とへへへ丸 ～忍法ツヨクナルの巻～

しおさいクラブ・一般とも8月5日(水) チケット発売
発売日のみ、窓口9時～／電話10時～受付

9月5日(土)
13：00 開演　自由席
市民ホール(明石駅南、国道2号線沿、らぽす5階)
入場料 **2,000円**
※3歳以下無料。
※おやこ劇場会員無料。当日入会可。(入会金 300円、月会費 900円)

チケット販売所 明石 西部

芸術文化公演再開緊急支援事業の実施について

兵庫県のガイドラインを遵守して芸術文化公演(音楽・演劇・バレエ・舞踏・パフォーマンス等)を実施する場合に、施設使用料の50%相当を支援いたします。

対象施設：アワーズホール・明石市立市民会館 大ホール・中ホール 西部市民会館 ホール
対象期間：7月1日(水)～12月31日(木)
お問い合わせ：アワーズホール・明石市立市民会館 TEL：078－912－1234

新コーナー

市民会館音楽ノートvol.1 L.v.ベートーヴェン作曲　交響曲第9番

今年は"楽聖"ベートーヴェン生誕250年のアニバーサリーイヤーです。彼は音楽に数多くの新しい要素を導入した当時最高の前衛音楽家であり、後世の音楽家に多大な影響を及ぼしました。

第九において初めて交響曲に合唱を導入したのはよく言われることですが、他にもピッコロ、コントラバスーン、トロンボーン、トライアングル、シンバルといった当時あまり使用例のない楽器も多く導入しており、それらは第九以降オーケストラに定席を持つようになりました。

ただ当時としてはありえない1時間以上に及ぶ上演時間、奇抜な編成・音響とあまりの前衛さ、そして演奏難度の高さから完全に失敗作として扱われており(特に第4楽章の評判が悪かった)、20年以上経った1846年ワーグナーによる復活上演において大幅な加筆・修正と猛練習を経て初めて傑作と評価されるようになりました。

ちなみにベートーヴェンは悪筆で知られていましたが、第九完成の直前に長年彼の写譜を務めたシュレンマーが亡くなったため、間違いだらけの楽譜で初演が行われました。更にその校正の途中でベートーヴェンも亡くなり、先述のワーグナーをはじめ多くの指揮者が楽譜を改訂した上、東西ドイツの分裂による資料の散逸も加わり、第九は作曲当時の姿が分からなくなってしまいました。近年ドイツの統一で再発見された資料を基に作られた原典版が、近頃よく聞く「ベーレンライター版」です。

各種菓子パン
食パン
アンクル
本　店　明石市相生町2-8-19　☎917-6069
工　場　明石市相生町2-9-2　☎911-3268
FAX918-7908

城・子午線・魚・明石海峡大橋
時が流れる城下町―AKASHI
GREEN HILL HOTEL AKASHI
グリーンヒルホテル　明石
〒673-0891 明石市大明石町2-1-1
TEL (078)912-0111　FAX (078)912-0120
URL www.gh-hotel.co.jp/AKASHI/

広告掲載についてのお問い合わせは
明石市立市民会館まで
(078－912－1234)

市民会館だより

緊急事態宣言の解除に伴い、明石市民会館も営業を再開いたしました。ソーシャルディスタンスの確保、消毒の徹底など、細心の注意で新型コロナウイルス感染症対策を行っております。
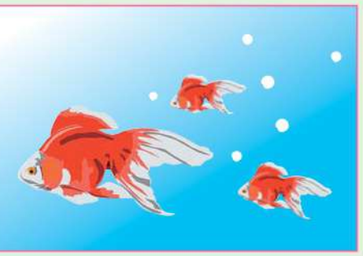
ご来場の皆様にもマスクの着用や発熱等の症状のある方には来館をお控えいただくようにお願いしております。ご協力をよろしくお願いいたします。